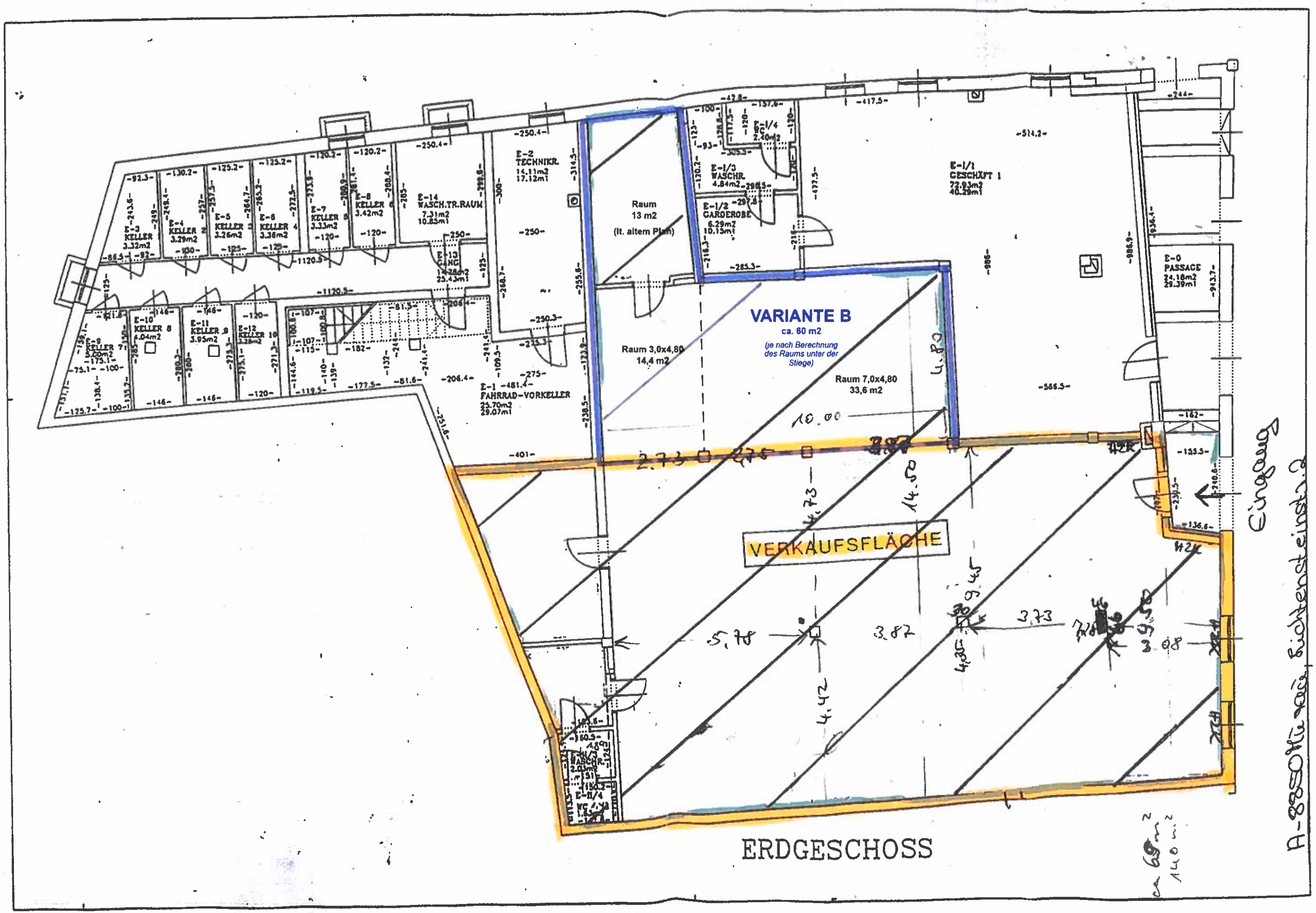
VARIANTE B
ca. 60 m2
(je nach Berechnung des Raums unter der Stiege)
Raum 3,0x4,80
14,4 m2
Raum 7,0x4,80
33,6 m2
Raum
13 m2
(lt. altem Plan)
VERKAUFSFLÄCHE
E-1/1
GESCHÄFT 1
72,93m2
40,29m1
E-0
PASSAGE
24,18m2
29,39m1
E-2
TECHNIKR.
14,11m2
17,12m1
E-14
WASCH.TR.RAUM
7,31m2
10,85m1
E-1/3
WASCHR.
4,84m2
E-1/2
GARDEROBE
6,29m2
10,15m1
E-1/4
2,40m2
E-1
FAHRRAD-VORKELLER
23,70m2
29,07m1
E-3
KELLER
3,32m2
E-4
KELLER
3,29m2
E-5
KELLER
3,26m2
E-6
KELLER
3,36m2
E-7
KELLER
3,33m2
E-8
KELLER
3,42m2
E-10
KELLER
4,04m2
E-11
KELLER
3,95m2
E-12
KELLER
3,28m2
E-9
KELLER
5,60m2
Eingang
A-8850Murau, Fichtenstein 2
ERDGESCHOSS